



**R O M Â N I A**  
**JUDEȚUL BOTOȘANI**  
**CONSILIUL JUDEȚEAN**

Botoșani, Piața Revoluției 1-3, Cod poștal 710236, Tel: +40 231 514712, +40 231 514713, +40 231 514714;  
Fax: +40 231 514715, +40 231 515020, +40 231 536155, +40 231 529220;  
Web: [www.cjbotosani.ro](http://www.cjbotosani.ro); E-mail: [consiliu@cjbotosani.ro](mailto:consiliu@cjbotosani.ro)

**Proiect**  
**Nr. 156 din 22.07.2021**

**H O T Ă R Ă R E**  
**privind aprobarea organigramei și statului de funcții ale aparatului de specialitate al**  
**Consiliului Județean Botoșani**

**Consiliul Județean Botoșani**, întrunit în ședință ordinară în data de .....07.2021,  
**analizând** Referatul de aprobare nr. 12571 din 22.07.2021 al Președintelui Consiliului  
Județean Botoșani privind propunerea de aprobare a organigramei și statului de funcții ale  
aparatului de specialitate al Consiliului Județean Botoșani,

**având în vedere:**

- Raportul de specialitate al Direcției Buget – Finanțe nr. 12572 din 22.07.2021;
- Avizele comisiilor de specialitate ale Consiliului Județean Botoșani,

**în conformitate cu** prevederile art.405, art. 407, 409, art.421 alin.(2), art. 512 alin (3), art.518  
alin.(1) și alin.(2), art. 546 lit. j) și lit. k) din Ordonanța de Urgență a Guvernului nr.57/2019 privind  
Codul Administrativ, cu modificările și completările ulterioare,

**în temeiul** art.173 alin.(1) lit. a), alin. (2) lit. c) și art. 196 alin. (1) lit. a) din Ordonanța de  
Urgență a Guvernului nr.57/2019 privind Codul administrativ, cu modificările și completările  
ulterioare,

**h o t ă r ă ș t e :**

**Art. 1** – Se aprobă organigrama aparatului de specialitate al Consiliului Județean Botoșani,  
conform anexei nr.1, care face parte integrantă din prezenta hotărâre.

**Art. 2** – Se aprobă statul de funcții al aparatului de specialitate al Consiliului Județean  
Botoșani, conform anexei nr.2, care face parte din prezenta hotărâre.

**Art. 3** – Hotărârea Consiliului Județean Botoșani nr. 192 din 28.11.2019, cu modificările  
ulterioare, își încetează aplicabilitatea.

**Art. 4** – Președintele Consiliului Județean Botoșani asigură ducerea la îndeplinire a  
prevederilor prezentei hotărâri prin direcțiile din cadrul aparatului de specialitate.

**PREȘEDINTE,**  
**Doina – Elena Federovici**

**Avizat pentru legalitate:**  
**Secretar general al județului,**  
**Marcel - Stelică Bejenariu**

**Botoșani,**

\_\_\_\_\_ 2021

Nr. \_\_\_\_\_

# ORGANIGRAMA

## APARATULUI DE SPECIALITATE AL CONSILIULUI JUDEȚEAN BOTOȘANI

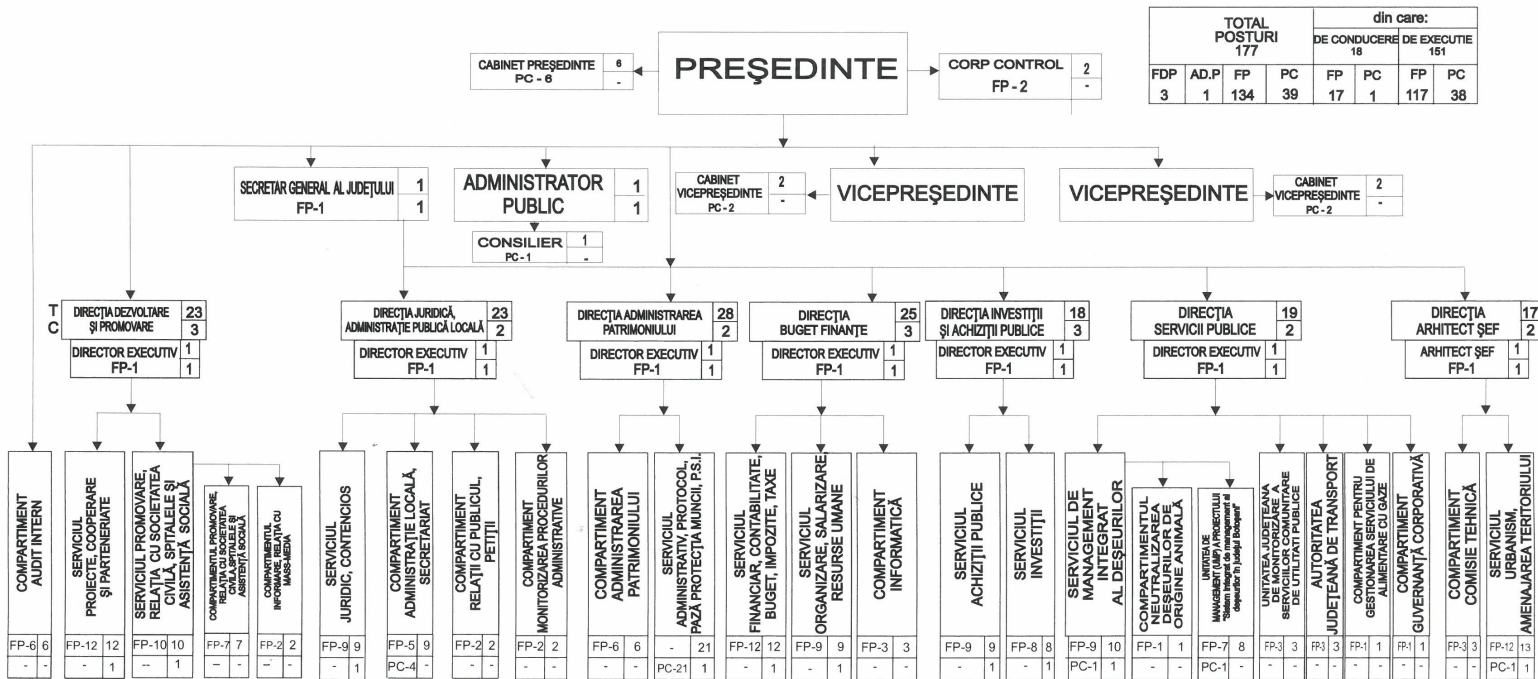

**Legendă**

T - Total posturi

C - Posturi de conducere

FDP - Funcții de demnitate publică

AD.P - Administrator public

FP - Funcții publice

PC - Posturi contractuale

NOTĂ: coordonarea compartimentelor de specialitate

va fi stabilită prin Dispoziția Președintelui

Consiliului Județean Botoșani

Președinte  
Doina-Elena Federovici

Avizat pentru legalitate:  
Secretar general al județului,  
Marcel-Stelică Bejenariu

STATUL DE FUNCȚII  
al aparatului de specialitate al Consiliului Județean Botoșani

| Nr. crt.                      | Numele și prenumele/<br>vacant, temporar<br>vacant, după caz | Structura | Funcția de demnitate publică | Funcția publică |             | Clasa studii | Nivelul studiilor | Gradul profesional | Funcția contractuală |                     | Nivelul studiilor | Treapta profesională / Gradul |
|-------------------------------|--|-----------|------------------------------|-----------------|-------------|--------------|-------------------|--------------------|----------------------|---------------------|-------------------|-------------------------------|
|                               |  |           |                              | de conducere    | de execuție |              |                   |                    | de conducere         | de execuție         |                   |                               |
| <b>CONDUCERE</b>              |  |           |                              |                 |             |              |                   |                    |                      |                     |                   |                               |
| 1                             |  |           | Președinte                   |                 |             |              | S                 |                    |                      |                     |                   |                               |
| 2                             |  |           | Vicepreședinte               |                 |             |              | S                 |                    |                      |                     |                   |                               |
| 3                             |  |           | Vicepreședinte               |                 |             |              | S                 |                    |                      |                     |                   |                               |
| <b>CABINET PREȘEDINTE</b>     |  |           |                              |                 |             |              |                   |                    |                      |                     |                   |                               |
| 4                             |  |           |                              |                 |             |              |                   |                    |                      | Director de cabinet | S                 |                               |
| 5                             |  |           |                              |                 |             |              |                   |                    |                      | Consilier           | S                 |                               |
| 6                             |  |           |                              |                 |             |              |                   |                    |                      | Consilier           | S                 |                               |
| 7                             |  |           |                              |                 |             |              |                   |                    |                      | Consilier           | S                 |                               |
| 8                             | Vacant   |           |                              |                 |             |              |                   |                    |                      | Consilier           | S                 |                               |
| 9                             | Vacant   |           |                              |                 |             |              |                   |                    |                      | Consilier           | S                 |                               |
| <b>CABINET VICEPREȘEDINTE</b> |  |           |                              |                 |             |              |                   |                    |                      |                     |                   |                               |
| 10                            |  |           |                              |                 |             |              |                   |                    |                      | Consilier           | S                 |                               |
| 11                            | Vacant   |           |                              |                 |             |              |                   |                    |                      | Consilier           | S                 |                               |
| <b>CABINET VICEPREȘEDINTE</b> |  |           |                              |                 |             |              |                   |                    |                      |                     |                   |                               |
| 12                            |  |           |                              |                 |             |              |                   |                    |                      | Consilier           | S                 |                               |
| 13                            | Vacant   |           |                              |                 |             |              |                   |                    |                      | Consilier           | S                 |                               |
| <b>ADMINISTRATOR PUBLIC</b>   |  |           |                              |                 |             |              |                   |                    |                      |                     |                   |                               |

|  |        |  |  |                               |           |   |   |          |                      |           |   |    |
|--|--------|--|--|-------------------------------|-----------|---|---|----------|----------------------|-----------|---|----|
| 14   |        |  |  |                               |           |   |   |          | Administrator public |           | S |    |
| 15   | Vacant |  |  |                               |           |   |   |          | -                    | Consilier | S | II |
| <b>APARAT DE SPECIALITATE</b>                        |        |  |  |                               |           |   |   |          |                      |           |   |    |
| <b>SECRETAR GENERAL AL JUDEȚULUI</b>                 |        |  |  |                               |           |   |   |          |                      |           |   |    |
| 16   |        |  |  | Secretar general al județului |           | I | S | II       |                      |           |   |    |
| <b>CORP CONTROL</b>                                  |        |  |  |                               |           |   |   |          |                      |           |   |    |
| 17   | Vacant |  |  |                               | Inspector | I | S | Superior |                      |           |   |    |
| 18   | Vacant |  |  |                               | Inspector | I | S | Superior |                      |           |   |    |
| <b>COMPARTIMENTUL AUDIT INTERN</b>                   |        |  |  |                               |           |   |   |          |                      |           |   |    |
| 19   |        |  |  |                               | Auditor   | I | S | Superior |                      |           |   |    |
| 20   |        |  |  |                               | Auditor   | I | S | Superior |                      |           |   |    |
| 21   |        |  |  |                               | Auditor   | I | S | Superior |                      |           |   |    |
| 22   |        |  |  |                               | Auditor   | I | S | Superior |                      |           |   |    |
| 23   | Vacant |  |  |                               | Auditor   | I | S | Superior |                      |           |   |    |
| 24   |        |  |  |                               | Auditor   | I | S | Superior |                      |           |   |    |
| <b>DIRECȚIA DEZVOLTARE ȘI PROMOVARE</b>              |        |  |  |                               |           |   |   |          |                      |           |   |    |
| 25   |        |  |  | Director executiv             |           | I | S | II       |                      |           |   |    |
| <b>SERVICIUL PROIECTE, COOPERARE ȘI PARTENERIATE</b> |        |  |  |                               |           |   |   |          |                      |           |   |    |
| 26   |        |  |  | Șef serviciu                  |           | I | S | II       |                      |           |   |    |
| 27   |        |  |  |                               | Consilier | I | S | Superior |                      |           |   |    |
| 28   |        |  |  |                               | Consilier | I | S | Superior |                      |           |   |    |
| 29   | Vacant |  |  |                               | Consilier | I | S | Superior |                      |           |   |    |
| 30   |        |  |  |                               | Consilier | I | S | Superior |                      |           |   |    |
| 31   | Vacant |  |  |                               | Inspector | I | S | Superior |                      |           |   |    |
| 32   |        |  |  |                               | Consilier | I | S | Superior |                      |           |   |    |
| 33   |        |  |  |                               | Consilier | I | S | Superior |                      |           |   |    |
| 34   |        |  |  |                               | Consilier | I | S | Superior |                      |           |   |    |
| 35   |        |  |  |                               | Consilier | I | S | Superior |                      |           |   |    |

|   |        |  |  |                   |                   |   |   |           |  |  |  |  |
|---|--------|--|--|-------------------|-------------------|---|---|-----------|--|--|--|--|
| 36  | Vacant |  |  |                   | Inspector         | I | S | Superior  |  |  |  |  |
| 37  |        |  |  |                   | Consilier         | I | S | Debutant  |  |  |  |  |
| <b>SERVICIUL PROMOVARE, RELAȚIA CU SOCIETATEA CIVILĂ, SPITALELE ȘI ASISTENȚA SOCIALĂ</b>      |        |  |  |                   |                   |   |   |           |  |  |  |  |
| 38  |        |  |  | Șef serviciu      | -                 | I | S | II        |  |  |  |  |
| <b>COMPARTIMENTUL PROMOVARE, RELAȚIA CU SOCIETATEA CIVILĂ, SPITALELE ȘI ASISTENȚA SOCIALĂ</b> |        |  |  |                   |                   |   |   |           |  |  |  |  |
| 39  |        |  |  |                   | Consilier         | I | S | Superior  |  |  |  |  |
| 40  |        |  |  |                   | Consilier         | I | S | Superior  |  |  |  |  |
| 41  |        |  |  |                   | Consilier         | I | S | Superior  |  |  |  |  |
| 42  |        |  |  |                   | Consilier         | I | S | Superior  |  |  |  |  |
| 43  |        |  |  |                   | Consilier         | I | S | Principal |  |  |  |  |
| 44  |        |  |  |                   | Consilier         | I | S | Principal |  |  |  |  |
| 45  | Vacant |  |  |                   | Consilier         | I | S | Superior  |  |  |  |  |
| <b>COMPARTIMENTUL INFORMARE, RELAȚIA CU MASS-MEDIA</b>  |        |  |  |                   |                   |   |   |           |  |  |  |  |
| 46  |        |  |  |                   | Consilier         | I | S | Superior  |  |  |  |  |
| 47  |        |  |  |                   | Consilier         | I | S | Superior  |  |  |  |  |
| <b>DIRECȚIA JURIDICĂ, ADMINISTRAȚIE PUBLICĂ LOCALĂ</b>  |        |  |  |                   |                   |   |   |           |  |  |  |  |
| 48  |        |  |  | Director executiv |                   | I | S | II        |  |  |  |  |
| <b>SERVICIUL JURIDIC, CONTENCIOS</b>  |        |  |  |                   |                   |   |   |           |  |  |  |  |
| 49  |        |  |  | Șef serviciu      |                   | I | S | II        |  |  |  |  |
| 50  |        |  |  |                   | Consilier juridic | I | S | Superior  |  |  |  |  |
| 51  |        |  |  |                   | Consilier juridic | I | S | Superior  |  |  |  |  |
| 52  |        |  |  |                   | Consilier juridic | I | S | Superior  |  |  |  |  |
| 53  | Vacant |  |  |                   | Consilier juridic | I | S | Debutant  |  |  |  |  |
| 54  |        |  |  |                   | Consilier juridic | I | S | Superior  |  |  |  |  |
| 55  |        |  |  |                   | Consilier juridic | I | S | Superior  |  |  |  |  |
| 56  |        |  |  |                   | Consilier         | I | S | Superior  |  |  |  |  |

|  |        |  |  |                      |                                 |   |   |           |  |                    |   |    |
|--|--------|--|--|----------------------|---------------------------------|---|---|-----------|--|--------------------|---|----|
| 57   | Vacant |  |  |                      | juridic<br>Consilier<br>juridic | I | S | Superior  |  |                    |   |    |
| <b>COMPARTIMENTUL ADMINISTRAȚIE LOCALĂ, SECRETARIAT</b>                  |        |  |  |                      |                                 |   |   |           |  |                    |   |    |
| 58   |        |  |  |                      | Inspector                       | I | S | Superior  |  |                    |   |    |
| 59   | Vacant |  |  |                      | Inspector                       | I | S | Superior  |  |                    |   |    |
| 60   |        |  |  |                      | Expert                          | I | S | Superior  |  |                    |   |    |
| 61   |        |  |  |                      | Inspector                       | I | S | Asistent  |  |                    |   |    |
| 62   |        |  |  |                      | Consilier                       | I | S | Superior  |  |                    |   |    |
| 63   |        |  |  |                      |                                 |   |   |           |  | Inspector<br>spec. | S | I  |
| 64   | Vacant |  |  |                      |                                 |   |   |           |  | Referent           | M | IA |
| 65   |        |  |  |                      |                                 |   |   |           |  | Referent           | M | IA |
| 66   |        |  |  |                      |                                 |   |   |           |  | Arhivar            | M | IA |
| <b>COMPARTIMENTUL MONITORIZAREA PROCEDURILOR ADMINISTRATIVE</b>          |        |  |  |                      |                                 |   |   |           |  |                    |   |    |
| 67   | Vacant |  |  |                      | Consilier                       | I | S | Superior  |  |                    |   |    |
| 68   |        |  |  |                      | Inspector                       | I | S | Principal |  |                    |   |    |
| <b>COMPARTIMENTUL RELAȚII CU PUBLICUL, PETIȚII</b>                       |        |  |  |                      |                                 |   |   |           |  |                    |   |    |
| 69   |        |  |  |                      | Inspector                       | I | S | Superior  |  |                    |   |    |
| 70   |        |  |  |                      | Inspector                       | I | S | Superior  |  |                    |   |    |
| <b>DIRECȚIA ADMINISTRAREA PATRIMONIULUI</b>                              |        |  |  |                      |                                 |   |   |           |  |                    |   |    |
| 71   |        |  |  | Director<br>executiv |                                 | I | S | II        |  |                    |   |    |
| <b>COMPARTIMENTUL ADMINISTRAREA PATRIMONIULUI</b>                        |        |  |  |                      |                                 |   |   |           |  |                    |   |    |
| 72   | Vacant |  |  |                      | Consilier                       | I | S | Superior  |  |                    |   |    |
| 73   |        |  |  |                      | Consilier                       | I | S | Superior  |  |                    |   |    |
| 74   |        |  |  |                      | Consilier                       | I | S | Superior  |  |                    |   |    |
| 75   |        |  |  |                      | Consilier                       | I | S | Superior  |  |                    |   |    |
| 76   | Vacant |  |  |                      | Consilier                       | I | S | Superior  |  |                    |   |    |
| 77   |        |  |  |                      | Consilier                       | I | S | Superior  |  |                    |   |    |
| <b>SERVICIUL ADMINISTRATIV, PROTOCOL, PAZĂ, PROTECȚIA MUNCII, P.S.I.</b> |        |  |  |                      |                                 |   |   |           |  |                    |   |    |

|  |        |  |  |                      |           |   |   |          |  |                              |                |    |
|--|--------|--|--|----------------------|-----------|---|---|----------|--|------------------------------|----------------|----|
| 78   |        |  |  |                      |           |   |   |          |  | Şef serviciu                 | S              | II |
| 79   |        |  |  |                      |           |   |   |          |  | Inspector spec.              | S              | IA |
| 80   |        |  |  |                      |           |   |   |          |  | Inspector spec.              | S              | IA |
| 81   |        |  |  |                      |           |   |   |          |  | Inspector spec.              | S              | IA |
| 82   |        |  |  |                      |           |   |   |          |  | Şofer                        | M              | I  |
| 83   |        |  |  |                      |           |   |   |          |  | Şofer                        | M/<br>Şc.prof  | I  |
| 84   |        |  |  |                      |           |   |   |          |  | Şofer                        | M              | I  |
| 85   |        |  |  |                      |           |   |   |          |  | Şofer                        | M              | I  |
| 86   |        |  |  |                      |           |   |   |          |  | Şofer                        | M              | I  |
| 87   |        |  |  |                      |           |   |   |          |  | Şofer                        | M              | I  |
| 88   |        |  |  |                      |           |   |   |          |  | Portar                       | M              | -  |
| 89   |        |  |  |                      |           |   |   |          |  | Portar                       | M              | -  |
| 90   |        |  |  |                      |           |   |   |          |  | Portar                       | M              | -  |
| 91   |        |  |  |                      |           |   |   |          |  | Portar                       | M              | -  |
| 92   |        |  |  |                      |           |   |   |          |  | Portar                       | M              | -  |
| 93   |        |  |  |                      |           |   |   |          |  | Îngrijitor                   | M/G            | -  |
| 94   |        |  |  |                      |           |   |   |          |  | Îngrijitor                   | M/G            | -  |
| 95   |        |  |  |                      |           |   |   |          |  | Îngrijitor                   | M/G            | -  |
| 96   |        |  |  |                      |           |   |   |          |  | Îngrijitor                   | M/G            | -  |
| 97   |        |  |  |                      |           |   |   |          |  | Munc. calif.-<br>Electrician | M/Şc.<br>Prof. | I  |
| 98   |        |  |  |                      |           |   |   |          |  | Muncitor calif.RSVTI         | M/Şc.<br>Prof. | I  |
| <b>DIRECȚIA BUGET FINANȚE</b>                                    |        |  |  |                      |           |   |   |          |  |                              |                |    |
| 99   |        |  |  | Director<br>executiv |           | I | S | II       |  |                              |                |    |
| <b>SERVICIUL FINANCIAR, CONTABILITATE, BUGET, IMPOZITE, TAXE</b> |        |  |  |                      |           |   |   |          |  |                              |                |    |
| 100  |        |  |  | Şef serviciu         |           | I | S | II       |  |                              |                |    |
| 101  | Vacant |  |  |                      | Consilier | I | S | Superior |  |                              |                |    |

|  |        |  |  |                   |           |     |   |          |  |  |  |  |
|--|--------|--|--|-------------------|-----------|-----|---|----------|--|--|--|--|
| 102  |        |  |  |                   | Consilier | I   | S | Superior |  |  |  |  |
| 103  |        |  |  |                   | Consilier | I   | S | Superior |  |  |  |  |
| 104  |        |  |  |                   | Consilier | I   | S | Superior |  |  |  |  |
| 105  |        |  |  |                   | Inspector | I   | S | Superior |  |  |  |  |
| 106  |        |  |  |                   | Consilier | I   | S | Superior |  |  |  |  |
| 107  |        |  |  |                   | Consilier | I   | S | Superior |  |  |  |  |
| 108  |        |  |  |                   | Expert    | I   | S | Superior |  |  |  |  |
| 109  |        |  |  |                   | Referent  | III | M | Superior |  |  |  |  |
| 110  |        |  |  |                   | Consilier | I   | S | Superior |  |  |  |  |
| 111  | Vacant |  |  |                   | Consilier | I   | S | Debutant |  |  |  |  |
| <b>SERVICIUL ORGANIZARE, SALARIZARE, RESURSE UMANE</b> |        |  |  |                   |           |     |   |          |  |  |  |  |
| 112  |        |  |  | Şef serviciu      |           | I   | S | II       |  |  |  |  |
| 113  | Vacant |  |  |                   | Consilier | I   | S | Superior |  |  |  |  |
| 114  |        |  |  |                   | Consilier | I   | S | Debutant |  |  |  |  |
| 115  |        |  |  |                   | Consilier | I   | S | Superior |  |  |  |  |
| 116  |        |  |  |                   | Inspector | I   | S | Debutant |  |  |  |  |
| 117  |        |  |  |                   | Inspector | I   | S | Superior |  |  |  |  |
| 118  |        |  |  |                   | Inspector | I   | S | Debutant |  |  |  |  |
| 119  |        |  |  |                   | Inspector | I   | S | Superior |  |  |  |  |
| 120  |        |  |  |                   | Consilier | I   | S | Debutant |  |  |  |  |
| <b>COMPARTIMENTUL INFORMATICĂ</b>                      |        |  |  |                   |           |     |   |          |  |  |  |  |
| 121  |        |  |  |                   | Consilier | I   | S | Superior |  |  |  |  |
| 122  |        |  |  |                   | Consilier | I   | S | Superior |  |  |  |  |
| 123  |        |  |  |                   | Consilier | I   | S | Superior |  |  |  |  |
| <b>DIRECȚIA INVESTIȚII ȘI ACHIZIȚII PUBLICE</b>        |        |  |  |                   |           |     |   |          |  |  |  |  |
| 124  |        |  |  | Director executiv |           | I   | S | II       |  |  |  |  |
| <b>SERVICIUL INVESTIȚII</b>                            |        |  |  |                   |           |     |   |          |  |  |  |  |



|     |        |  |  |              |           |   |   |          |  |  |  |  |
|-----|--------|--|--|--------------|-----------|---|---|----------|--|--|--|--|
| 125 |        |  |  | Şef serviciu |           | I | S | II       |  |  |  |  |
| 126 |        |  |  |              | Consilier | I | S | Superior |  |  |  |  |
| 127 |        |  |  |              | Consilier | I | S | Superior |  |  |  |  |
| 128 |        |  |  |              | Consilier | I | S | Superior |  |  |  |  |
| 129 |        |  |  |              | Consilier | I | S | Superior |  |  |  |  |
| 130 | Vacant |  |  |              | Consilier | I | S | Superior |  |  |  |  |
| 131 |        |  |  |              | Consilier | I | S | Superior |  |  |  |  |
| 132 |        |  |  |              | Consilier | I | S | Superior |  |  |  |  |

### SERVICIUL ACHIZIȚII PUBLICE

|     |        |  |  |              |                             |   |   |          |  |  |  |  |
|-----|--------|--|--|--------------|-----------------------------|---|---|----------|--|--|--|--|
| 133 |        |  |  | Şef serviciu |                             | I | S | II       |  |  |  |  |
| 134 |        |  |  |              | Consilier achiziții publice | I | S | Superior |  |  |  |  |
| 135 |        |  |  |              | Consilier achiziții publice | I | S | Superior |  |  |  |  |
| 136 |        |  |  |              | Consilier achiziții publice | I | S | Superior |  |  |  |  |
| 137 |        |  |  |              | Consilier achiziții publice | I | S | Superior |  |  |  |  |
| 138 |        |  |  |              | Consilier achiziții publice | I | S | Superior |  |  |  |  |
| 139 |        |  |  |              | Consilier achiziții publice | I | S | Superior |  |  |  |  |
| 140 |        |  |  |              | Consilier achiziții publice | I | S | Superior |  |  |  |  |
| 141 | Vacant |  |  |              | Consilier achiziții publice | I | S | Superior |  |  |  |  |

### DIRECȚIA SERVICIILOR PUBLICE

|     |  |  |  |                   |  |   |   |    |  |  |  |  |
|-----|--|--|--|-------------------|--|---|---|----|--|--|--|--|
| 142 |  |  |  | Director executiv |  | I | S | II |  |  |  |  |
|-----|--|--|--|-------------------|--|---|---|----|--|--|--|--|

| <b>SERVICIUL DE MANAGEMENT INTEGRAT AL DEȘEURILOR</b>   |        |  |  |                   |  |   |   |           |  |                 |   |    |
|---|--------|--|--|-------------------|--|---|---|-----------|--|-----------------|---|----|
| 143   |        |  |  | Șef serviciu      |  | I | S | II        |  |                 |   |    |
| <b>UNITATEA DE MANAGEMENT (UMP) A PROIECTULUI „Sistem integrat de management al deșeurilor în județul Botoșani”</b> |        |  |  |                   |  |   |   |           |  |                 |   |    |
| 144   |        |  |  | Inspector         |  | I | S | Superior  |  |                 |   |    |
| 145   |        |  |  | Inspector         |  | I | S | Principal |  |                 |   |    |
| 146   | Vacant |  |  | Inspector         |  | I | S | Superior  |  |                 |   |    |
| 147   |        |  |  | Consilier juridic |  | I | S | Principal |  |                 |   |    |
| 148   |        |  |  | Consilier         |  | I | S | Principal |  |                 |   |    |
| 149   |        |  |  | Inspector         |  | I | S | Superior  |  |                 |   |    |
| 150   |        |  |  | Consilier         |  | I | S | Superior  |  |                 |   |    |
| 151   |        |  |  |                   |  |   |   |           |  | Inspector spec. | S | IA |
| <b>COMPARTIMENTUL NEUTRALIZAREA DEȘEURILOR DE ORIGINE ANIMALĂ</b>   |        |  |  |                   |  |   |   |           |  |                 |   |    |
| 152   |        |  |  | Consilier         |  | I | S | Superior  |  |                 |   |    |
| <b>UNITATEA JUDEȚEANĂ DE MONITORIZARE A SERVICIILOR COMUNITARE DE UTILITĂȚI PUBLICE</b>                             |        |  |  |                   |  |   |   |           |  |                 |   |    |
| 153   |        |  |  | Expert            |  | I | S | Superior  |  |                 |   |    |
| 154   |        |  |  | Consilier         |  | I | S | Superior  |  |                 |   |    |
| 155   |        |  |  | Inspector         |  | I | S | Superior  |  |                 |   |    |
| <b>AUTORITATEA JUDEȚEANĂ DE TRANSPORT</b>   |        |  |  |                   |  |   |   |           |  |                 |   |    |
| 156   |        |  |  | Consilier         |  | I | S | Superior  |  |                 |   |    |
| 157   |        |  |  | Consilier         |  | I | S | Superior  |  |                 |   |    |
| 158   | Vacant |  |  | Inspector         |  | I | S | Superior  |  |                 |   |    |
| <b>COMPARTIMENTUL PENTRU GESTIONAREA SERVICIULUI DE ALIMENTARE CU GAZE NATURALE</b>                                 |        |  |  |                   |  |   |   |           |  |                 |   |    |
| 159   | Vacant |  |  | Consilier         |  | I | S | Superior  |  |                 |   |    |
| <b>COMPARTIMENTUL GUVERNANȚĂ CORPORATIVĂ</b>  |        |  |  |                   |  |   |   |           |  |                 |   |    |
| 160   |        |  |  | Inspector         |  | I | S | Superior  |  |                 |   |    |
| <b>DIRECȚIA ARHITECT ȘEF</b>  |        |  |  |                   |  |   |   |           |  |                 |   |    |
| 161   |        |  |  | Arhitect Șef      |  | I | S | II        |  |                 |   |    |
| <b>COMPARTIMENTUL COMISIE TEHNICĂ</b>   |        |  |  |                   |  |   |   |           |  |                 |   |    |
| 162   |        |  |  | Inspector         |  | I | S | Superior  |  |                 |   |    |

|  |               |  |  |              |           |   |   |           |  |           |   |    |
|--|---------------|--|--|--------------|-----------|---|---|-----------|--|-----------|---|----|
| 163  |               |  |  |              | Consilier | I | S | Superior  |  |           |   |    |
| 164  | <b>Vacant</b> |  |  |              | Consilier | I | S | Superior  |  |           |   |    |
| <b>SERVICIUL URBANISM, AMENAJAREA TERITORIULUI</b> |               |  |  |              |           |   |   |           |  |           |   |    |
| 165  |               |  |  | Şef serviciu |           | I | S | II        |  |           |   |    |
| 166  |               |  |  |              | Consilier | I | S | Superior  |  |           |   |    |
| 167  |               |  |  |              | Consilier | I | S | Superior  |  |           |   |    |
| 168  |               |  |  |              | Consilier | I | S | Superior  |  |           |   |    |
| 169  |               |  |  |              | Inspector | I | S | Superior  |  |           |   |    |
| 170  | <b>Vacant</b> |  |  |              | Inspector | I | S | Superior  |  |           |   |    |
| 171  |               |  |  |              | Inspector | I | S | Superior  |  |           |   |    |
| 172  |               |  |  |              | Inspector | I | S | Superior  |  |           |   |    |
| 173  |               |  |  |              | Consilier | I | S | Principal |  |           |   |    |
| 174  |               |  |  |              | Consilier | I | S | Superior  |  |           |   |    |
| 175  |               |  |  |              | Inspector | I | S | Superior  |  |           |   |    |
| 176  | <b>Vacant</b> |  |  |              | Consilier | I | S | Debutant  |  |           |   |    |
| 177  | <b>Vacant</b> |  |  |              |           |   |   |           |  | Consilier | S | IA |

| <b>FUNCȚIA/NUMĂR POSTURI</b>                   | <b>Ocupate</b> | <b>Vacante</b> | <b>Total</b> |
|--|----------------|----------------|--------------|
| Nr. total de demnitari                         | <b>3</b>       | -              | <b>3</b>     |
| Nr. total funcții – administrator public       | <b>1</b>       | -              | <b>1</b>     |
| Nr. total de funcții publice                   | <b>111</b>     | <b>23</b>      | <b>134</b>   |
| Nr. total de funcții publice de conducere      | 17             | -              | 17           |
| Nr. total de funcții publice de execuție       | 94             | 23             | 117          |
| Nr. total de funcții contractuale de conducere | <b>1</b>       | -              | <b>1</b>     |
| Nr. total de funcții contractuale de execuție  | <b>30</b>      | <b>8</b>       | <b>38</b>    |
| Nr. total de posturi din cadrul instituției    | <b>146</b>     | <b>31</b>      | <b>177</b>   |

**PREȘEDINTE,**  
**Doina – Elena Federovici**

**Avizat pentru legalitate,**  
**Secretar general al județului,**  
**Marcel – Stelică Bejenariu**



**ROMÂNIA**  
**JUDEȚUL BOTOȘANI**  
**CONSILIUL JUDEȚEAN**

Piața Revoluției 1-3, Tel.0231-514712, 514713, 514714; Fax 0231-514715; e-mail: consiliu@cjbotosani.ro

**Nr. 12571 din 22.07.2021**

**REFERAT DE APROBARE**

***Doamnelor și domnilor consilieri,***

În conformitate cu prevederile Codului Administrativ – O.U.G. nr. 57/2019, cu modificările și completările ulterioare, sunt supuse aprobării organigrama și statul de funcții al aparatului de specialitate al Consiliului Județean Botoșani.

Organigrama și statul de funcții pentru aparatul de specialitate al Consiliului Județean Botoșani în vigoare la această dată sunt aprobate prin Hotărârea Consiliului Județean Botoșani nr.192 din 28.11.2019, cu modificările ulterioare.

Structura organizatorică pentru aparatul de specialitate al Consiliului Județean Botoșani pe care o propun în vederea eficientizării activității compartimentelor și realizării atribuțiilor ce revin instituției potrivit legislației în vigoare, are următoarele modificări:

**I. Înființarea** a trei posturi contractuale de consilier, din care un post de consilier la Cabinetul Președintelui și câte un post de consilier la Cabinetele Vicepreședinților, conform prevederilor art. 546 lit. j) și lit. k) din Ordonanța de Urgență a Guvernului nr.57/2019 privind Codul administrativ, cu modificările și completările ulterioare.

**II. Redenumirea** Compartimentului „Corp Control și Guvernanță Corporativă“ în Compartimentul „Corp Control“, motivat de o mai bună eficacitate a îndeplinirii atribuțiilor specifice activităților de control, respectiv de guvernanță corporativă. Prin reorganizarea Compartimentului „Corp Control și Guvernanță Corporativă“, postul ocupat de inspector, grad profesional superior (ID 351924), se va regăsi în Compartimentul Guvernanță Corporativă, nou înființat, în directa subordonare a directorului executiv al Direcției Servicii Publice. În structura Compartimentului „Corp Control“ pe lângă funcția publică vacantă de inspector, grad profesional superior, se înființează încă o funcție publică vacantă de inspector, grad profesional superior prin desființarea postului vacant de consilier grad profesional asistent, din cadrul Compartimentului promovare, relația cu societatea civilă și cu spitalele, pentru a putea fi asigurată funcționalitatea acestuia. Astfel, Compartimentul Corp Control va funcționa tot în directa subordonare a președintelui consiliului județean, cu două 2 funcții publice vacante de inspector, grad profesional superior.

**III.** La Direcția Servicii Publice, propun următoarele modificări, urmare a reorganizării acesteia, astfel :

**1. Înființarea Compartimentului Guvernanță Corporativă** în cadrul Direcției Servicii Publice, în directa subordonare a directorului executiv, conform art.III din Legea nr.111/2016 pentru aprobarea O.U.G. nr.109/2011 privind guvernanța corporativă a întreprinderilor publice și pct.25, art.1 din Anexa nr.1 la H.G. nr.722/2016, cu o funcție publică de execuție ocupată de inspector, clasa I, gradul profesional superior (ID 351924), urmare a reorganizării Compartimentului „Corp Control și Guvernanță Corporativă“, în conformitate cu art 518 alin 1) lit. d) și alin.2) din Ordonanța de Urgență a Guvernului nr.57/2019 privind Codul administrativ. Menționăm că în acest sens există solicitarea privind inițiativa și acordul titularului de post conform prevederilor art. 421 alin.(2) și art.512 alin. (3) din Ordonanța de Urgență a Guvernului nr.57/2019 privind Codul administrativ.

**2. În cadrul Compartimentului Autoritatea județeană de transport** propun înființarea unei funcții publice de execuție de inspector, clasa I, grad profesional superior, prin desființarea funcției publice

vacante de inspector, clasa I, grad profesional principal de la Compartimentul Unitatea Județeană de monitorizare a serviciilor comunitare de utilități publice din cadrul Direcției Servicii Publice, motivat de volumul activităților specifice compartimentului urmare a modificărilor legislative intervenite, respectiv funcționarea serviciului de transport public județean de călători numai în baza contractelor de delegare de gestiune atribuite operatorilor de transport.

**IV.** Propun redenumirea Serviciului promovare, relația cu societatea civilă și cu spitalele în Serviciul promovare, relația cu societatea civilă, spitalele și asistența socială, respectiv redenumirea Compartimentului promovare, relația cu societatea civilă și cu spitalele în Compartimentul promovare, relația cu societatea civilă, spitalele și asistența socială, motivat de prevederile Legii asistenței sociale nr.292/2011, cu modificările și completările ulterioare .

**V.** Propun desființarea cabinetului secretarului general al județului, respectiv a postului contractual vacant de consilier, grad profesional I, motivat de faptul ca activitatea acestuia este preluata de compartimentele de specialitate din cadrul Direcției Juridice, Administrație Publică Locală .

**VI.** La Direcția Juridică, Administrație Publică Locală, în vederea eficientizării activității, propun înființarea unei funcții publice de consilier juridic, grad profesional superior, în cadrul Serviciului Juridic Contencios.

Alte modificări propuse în statul de funcții se referă la promovări în grad profesional pentru funcționari publici și avansări în gradații superioare a unor salariați corespunzătoare tranșelor de vechime în muncă, în conformitate cu prevederile Legii – cadru nr.153/2017, cu modificările și completările ulterioare și a reglementărilor specifice în vigoare.

Numărul de posturi care se propune pentru funcționarea aparatului de specialitate al Consiliului Județean Botoșani, respectiv pentru cabinetele demnitarilor este de **166 de posturi, 6 posturi** pentru Cabinetul președintelui Consiliului Județean Botoșani, **4 posturi** pentru cabinetele vicepreședinților Consiliului Județean Botoșani, respectiv **un post** de administrator public, în total **177 de posturi**, cu 3 posturi mai mult față de posturile aprobate anterior, astfel :

|                                       |              |
|---------------------------------------|--------------|
| - <b>funcții de demnitate publică</b> | - <b>3</b>   |
| - <b>administrator public</b>         | - <b>1</b>   |
| - <b>funcții publice</b> , din care   | - <b>134</b> |
| - de conducere                        | - 17         |
| - de execuție                         | - 117        |
| - <b>funcții contractuale</b>         | - <b>39</b>  |

Menționăm că numărul de posturi aprobat se modifică de la 174 posturi la 177 posturi, suplimentarea cu 3 posturi a organigramei realizându-se cu încadrarea în bugetul de venituri și cheltuieli, aprobat pentru anul 2021.

În conformitate cu prevederile Ordonanței de Urgență a Guvernului nr.57/2019 privind Codul Administrativ, cu modificările și completările ulterioare, supun spre analiză și aprobare proiectul de hotărâre privind aprobarea organigramei și statului de funcții pentru aparatul de specialitate al Consiliului Județean Botoșani.

**PREȘEDINTE,**  
**Doina – Elena Federovici**



**ROMÂNIA**  
**JUDEȚUL BOTOȘANI**  
**CONSILIUL JUDEȚEAN**

Piața Revoluției 1-3, Tel.0231-514712, 514713, 514714; Fax 0231-514715; e-mail: consiliu@cjbotosani.ro

**DIRECȚIA BUGET – FINANȚE**

**Nr. 12572 din 22.07.2021**

**RAPORT DE SPECIALITATE**

Ordonanța de Urgență a Guvernului nr.57/2019 privind Codul administrativ, cu modificările și completările ulterioare, prevede ca atribuție a Consiliului județean organizarea și funcționarea aparatului de specialitate al consiliului județean. În exercitarea acestei atribuții consiliul județean aprobă organigrama, statul de funcții, regulamentul de organizare și funcționare ale aparatului de specialitate.

Organigrama și statul de funcții pentru aparatul de specialitate al Consiliului Județean Botoșani în vigoare la această dată sunt aprobate prin Hotărârea Consiliului Județean Botoșani nr.192 din 28.11.2019, cu modificările ulterioare.

Numărul de posturi aprobat pentru funcționarea aparatului de specialitate al Consiliului Județean Botoșani a fost de **174 de posturi**, din care:

|                                       |              |
|---------------------------------------|--------------|
| - <b>funcții de demnitate publică</b> | - <b>3</b>   |
| - <b>administrator public</b>         | - <b>1</b>   |
| - <b>funcții publice</b> , din care   | - <b>134</b> |
| - de conducere                        | - 17         |
| - de execuție                         | - 117        |
| - <b>funcții contractuale</b>         | - <b>36</b>  |

În structura organizatorică propusă pentru aparatul de specialitate al Consiliului Județean Botoșani, în vederea eficientizării activității direcțiilor și realizării atribuțiilor ce revin instituției potrivit legislației în vigoare, sunt propuse următoarele modificări:

**I. Înființarea** a trei posturi contractuale de consilier, din care un post de consilier la Cabinetul Președintelui și câte un post de consilier la Cabinetele Vicepreședinților, conform prevederilor art. 546 lit. j) și lit. k) din Ordonanța de Urgență a Guvernului nr.57/2019 privind Codul administrativ, cu modificările și completările ulterioare, prin care se stabilesc numărul maxim de posturi din cadrul cabinetului președintelui consiliului județean, respectiv pentru cabinetele vicepreședinților consiliilor județene.

**II. Redenumirea** Compartimentului „Corp Control și Guvernanță Corporativă” în Compartimentul „Corp Control”, motivat de o mai bună eficacitate a îndeplinirii atribuțiilor specifice activităților de control, respectiv de guvernanță corporativă. Prin reorganizarea Compartimentului „Corp Control și Guvernanță Corporativă”, postul ocupat de inspector, grad profesional superior (ID 351924), se va regăsi în Compartimentul Guvernanță Corporativă, nou înființat, în directa subordonare a directorului executiv al Direcției Servicii Publice. În structura Compartimentului „Corp Control” pe lângă funcția publică vacantă de inspector, grad profesional superior, se înființează încă o funcție publică vacantă de inspector, grad profesional superior prin desființarea postului vacant de consilier grad profesional asistent, din cadrul Compartimentului promovare, relația cu societatea civilă și cu spitalele, pentru a putea fi asigurată funcționalitatea acestuia. Astfel, Compartimentul Corp Control va funcționa tot în directa subordonare a președintelui consiliului județean, cu două 2 funcții publice vacante de inspector, grad profesional superior.

**III. La Direcția Servicii Publice**, intervin următoarele modificări, ca urmare a reorganizării acesteia, astfel :

**1. Înființarea Compartimentului Guvernanță Corporativă** în cadrul Direcției Servicii Publice, în directa subordonare a directorului executiv, conform art.III din Legea nr.111/2016 pentru aprobarea O.U.G. nr.109/2011 privind guvernanța corporativă a întreprinderilor publice și pct.25, art.1 din Anexa

nr.1 la H.G. nr.722/2016, cu o funcție publică de execuție ocupată de inspector, clasa I, gradul profesional superior (ID 351924), urmare a reorganizării Compartimentului „Corp Control și Guvernanta Corporativă“, în conformitate cu art 518 alin 1) lit. d) și alin.2) din Ordonanța de Urgență a Guvernului nr.57/2019 privind Codul administrativ. Menționăm că în acest sens există solicitarea privind inițiativa și acordul titularului de post conform prevederilor art. 421 alin.(2) și art.512 alin. (3) din Ordonanța de Urgență a Guvernului nr.57/2019 privind Codul administrativ.

2. În cadrul *Compartimentului Autoritatea județeană de transport* se mai înființează o funcție publică de execuție de inspector, clasa I, grad profesional superior, prin desființarea funcției publice vacante de inspector, clasa I, grad profesional principal de la Compartimentul Unitatea Județeană de monitorizare a serviciilor comunitare de utilități publice din cadrul Direcției Servicii Publice, motivat de volumul activităților specifice compartimentului urmare a modificărilor legislative intervenite, respectiv funcționarea serviciului de transport public județean de călători numai în baza contractelor de delegare de gestiune atribuite operatorilor de transport.

IV. Redenumirea Serviciului promovare, relația cu societatea civilă și cu spitalele în Serviciul promovare, relația cu societatea civilă, spitalele și asistența socială, respectiv redenumirea Compartimentului promovare, relația cu societatea civilă și cu spitalele în Compartimentul promovare, relația cu societatea civilă, spitalele și asistența socială, motivat de prevederile Legii asistenței sociale nr.292/2011, cu modificările și completările ulterioare .

V. Se desființează cabinetul secretarului general al județului, respectiv postul contractual vacant de consilier, grad profesional I, motivat de faptul ca activitatea acestuia este preluata de compartimentele de specialitate din cadrul Direcției Juridice, Administrație Publică Locală .

VI. La Direcția Juridică, Administrație Publică Locală, în vederea eficientizării activității, se înființează o funcție publică de consilier juridic, grad profesional superior, în cadrul Serviciului Juridic Contencios.

Alte modificări propuse în statul de funcții se referă la promovări în grad profesional pentru funcționari publici și avansări în gradații superioare a unor salariați corespunzătoare tranșelor de vechime în muncă, în conformitate cu prevederile Legii – cadru nr.153/2017, cu modificările și completările ulterioare și a reglementărilor specifice în vigoare.

Numărul de posturi care se propune pentru funcționarea aparatului de specialitate al Consiliului Județean Botoșani, respectiv pentru cabinetele demnitarilor este de **166 de posturi**, **6 posturi** pentru Cabinetul președintelui Consiliului Județean Botoșani, **4 posturi** pentru cabinetele vicepreședinților Consiliului Județean Botoșani, respectiv **un post** de administrator public, în total **177 de posturi**, cu 3 posturi mai mult față de posturile aprobate anterior, astfel :

|                                       |              |
|---------------------------------------|--------------|
| - <b>funcții de demnitate publică</b> | - <b>3</b>   |
| - <b>administrator public</b>         | - <b>1</b>   |
| - <b>funcții publice</b> , din care   | - <b>134</b> |
| - de conducere                        | - 17         |
| - de execuție                         | - 117        |
| - <b>funcții contractuale</b>         | - <b>39</b>  |

Menționăm că numărul de posturi aprobat se modifică de la 174 posturi la 177 posturi, suplimentarea cu 3 posturi a organigramei realizându-se cu încadrarea în bugetul de venituri și cheltuieli, aprobat pentru anul 2021.

Având în vedere cele prezentate mai sus, a fost întocmit proiectul de hotărâre privind aprobarea organigramei și a statului de funcții pentru aparatul de specialitate al Consiliului Județean Botoșani, care întrunește condițiile de legalitate pentru aprobare.

**Director executiv,  
Didii Magda**

**Șef serviciu,  
Antonesei Ovidiu**